



Veinticuatro pasajeros pudieron ser rescatados del Elba

Balance del hundimiento de una barcaza en Hamburgo: 6 muertos y 17 desaparecidos

Hamburgo. (Resumen de agencias.) - Seis muertos y diecisiete desaparecidos es el balance del hundimiento de una barcaza ocupada por cuarenta y siete personas que celebraban un cumpleaños navegando por el río Elba. El accidente, según fuentes oficiales, pudo ocurrir al cruzarse la barcaza entre un remolcador y otra barcaza y chocar con el cable de arrastre debido a la oscuridad de la noche. A última hora de la noche de ayer eran seis los cadáveres recuperados que pertenecían a dos mujeres, dos hombres, y dos niños. Uno de los supervivientes manifestó que la barcaza se hundió muy deprisa tras escucharse un fortísimo golpe.

Los hechos ocurrieron sobre las 19.24 horas del martes cuando la barcaza "Martina" aban-

donaba uno de los brazos del puerto hamburgués para incorporarse al tráfico fluvial. El piloto, que también se encuentra como desaparecido, no se percató del cable de arrastre del remolcador, que al chocar con la barcaza la aplastó dándole la vuelta.

Este es el accidente más importante ocurrido en Hamburgo desde la Segunda Guerra Mundial. En el anterior, ocurrió el 15 de febrero de 1972, un transbordador de pasajeros, el "Eppendorf", abordó a la barcaza "Cesar II". El saldo de víctimas en aquella ocasión fue de diecisiete estibadores muertos. La investigación responsabilizó al piloto de la barcaza, que conduca a 45 pasajeros, por no haber respetado la preferencia del transbordador.

Más de un millar de personas en el funeral del empresario José Corvera

Investigan las actividades comerciales de la víctima

Más de un millar de personas asistieron ayer al funeral del empresario gerundense José Corvera Coll, asesinado el lunes cuando almorzaba en un restaurante. Las investigaciones de la Guardia Civil se centran en conocer las actividades comerciales de la víctima en los últimos días. Se desconoce todavía la procedencia del vehículo usado por el homicida para huir

Santa Coloma de Farners. (De nuestro corresponsal, Enric Casals Ginesta, y Redacción.) - Un millar de personas acudieron ayer al funeral del empresario gerundense José Corvera Coll, de 54 años, asesinado el lunes cuando almorzaba en el restaurante "Mas Sala", de Santa Coloma de Farners. La opinión pública de la localidad está preocupada por el hecho y esperan una pronta resolución del caso. La Guardia Civil, que investiga el crimen, sigue guardando un cerrado mutismo.

No obstante, se ha sabido que no existe en Perpiñán ninguna denuncia por robo de un vehículo con las placas que llevaba el "Renault-5", utilizado por el asesino, por lo que no se descarta que el coche pueda haber sido sustraído en España y se le cambiaran las placas de matrícula. El vehículo se halla en el cuartel de la Guardia Civil de Santa Coloma donde ha sido minuciosamente examinado en busca de alguna huella que al parecer, hasta el momento, no ha sido hallada.

La autopsia ha revelado que los tres disparos que provocaron la muerte del empresario le alcanzaron en la cabeza entrando, uno por el pómulo, otro por la sien y un tercero por el cuello. Es significativo para los investigado-

res que el homicida usara dos armas, asegurando tanto el crimen como la huida, y que no fallara en ninguno de los disparos.

Un plan con formas mafiosas

Los habitantes de Santa Coloma se preguntan si el criminal conocía de antemano al señor Corvera. El hecho de actuar a cara descubierta y sin nerviosismo aparente avala la hipótesis de que se trata de un asesino a sueldo que no tenía ninguna relación directa con la víctima. Si el asesino actuó de forma individual y por motivos personales es extraño que el hijo no le conociera ya que éste estaba al tanto de los negocios de su padre. Asimismo el criminal no se preocupó de evitar que ninguno de los presentes pudiera reconocerle posteriormente por lo que es probable que no tuviera relación tampoco con ninguno de ellos. Por otra parte el criminal gozaba de la facilidad de tener la frontera de La Jonquera a tan sólo una hora de camino.

Fuentes cercanas a la investigación manifestaron que el asesinato fue minuciosamente preparado y perfectamente dirigido para evitar cualquier error, por lo que las investigaciones para su esclarecimiento representa una ta-

rea difícil y complicada. Las declaraciones de los diez comensales que se hallaban almorzando con la víctima no han aportado datos para esclarecer los motivos del crimen. Es posible, sin embargo, que con las mismas y las de los empleados del restaurante la Guardia Civil consiga elaborar un retrato robot del asesino.

Varias hipótesis se barajan en torno al posible móvil del crimen, desde un ajuste de cuentas, hasta una cuestión de tráfico de drogas, pasando por motivos de rencor personal. En cualesquiera de los casos la hipótesis más considerada es la de que detrás del suceso hay algún tipo de interés económico o financiero.

Un hombre popular

La asistencia de más de un millar de personas al funeral celebrado en sufragio de José Corvera Coll, en la iglesia parroquial de Santa Coloma de Farners, ha confirmado la enorme popularidad del empresario en la comarca. La nave del templo estaba completamente abarrotada de personas pertenecientes a varios pueblos de la comarca, además del vecindario de la propia ciudad. Terminado el acto religioso, los restos mortales de José Corvera fueron trasladados al cementerio de Tossa de Mar para ser inhumados en el panteón que posee la familia, ya que la esposa del finado es oriunda de esta localidad de la Costa Brava.

El restaurante "Mas Solá", escenario del crimen, permaneció ayer cerrado mientras se instruyen las diligencias y según un rótulo colocado en la entrada lo estará hasta hoy jueves.

Badalona: un niño sobrevive a una caída desde un piso 15

Badalona. (De nuestro corresponsal, Miquel López.) - Jorge Cabrera Correa, un niño de 4 años, sobrevivió a una caída desde más de 30 metros de altura en el barrio de Llefia. El pequeño cayó desde la planta 15 del inmueble donde reside, en la calle Pius XII. El niño cayó sobre un árbol que amortiguó el impacto.

Un desconocido hiere a tiros a dos personas en un bar de Barcelona

Dos personas resultaron heridas a las 2.30 horas de anteayer a consecuencia de los disparos que efectuó un desconocido contra un grupo de jóvenes que protestaban porque el agresor ocupaba reiteradamente los servicios de un bar en la calle Constitución de Barcelona. Los heridos fueron Daniel Monferrer Pascual y Pedro Gilberto Expósito de 21 y 22 años. El desconocido que efectuó los disparos se dio a la fuga.

Identificados los asaltantes muertos por un policía en Madrid

Madrid. (Efe.) - Los dos delincuentes que murieron anoche cuando atracaban a un inspector de Policía contaban con antecedentes policiales por delitos contra la propiedad. Se trata de Juan Francisco Sánchez Calero, de 24 años y Antolín Serrano González, de 22.

Más de tres kilos de heroína en El Prat

Un estudiante de Singapur fue detenido ayer en el aeropuerto de El Prat de Barcelona al serle intervenidos 3,5 kilos de heroína, cuyo valor supera los setenta millones de pesetas, según informó la Dirección General de la Guardia Civil, en Madrid. El detenido llevaba la droga oculta en el doble fondo de un maletín.

NUEVO EXPRESO

Port Bou - Barcelona - Madrid Ch.

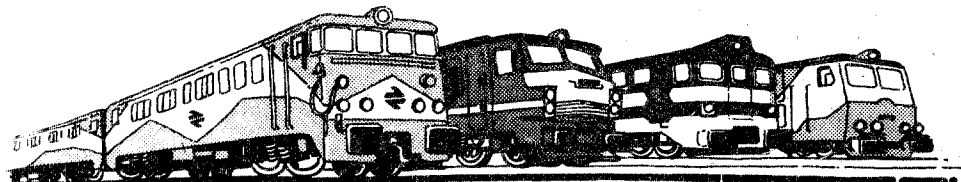

Ahora Renfe tiene trenes nocturnos como no los había nunca. Totalmente climatizados.

Coches con butacas de asientos y respaldos deslizantes y departamentos de fumadores y no fumadores.

VAMOS A MAS...

En el momento donde el tiempo se detiene.

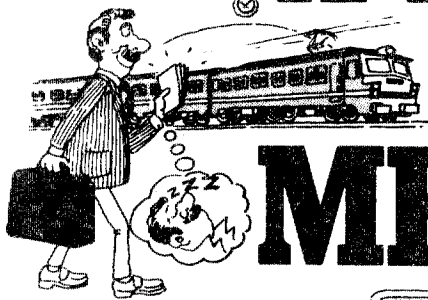

Coches-cama donde podrá dormir tan confortablemente como en casa.

Y MEJOR

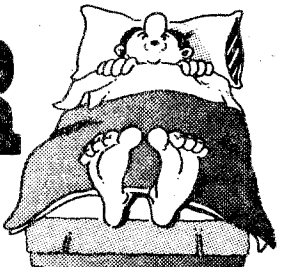

Y con la posibilidad de tomar una copa, cenar o llevarse su automóvil con usted. Hoy por hoy no se puede pedir más.

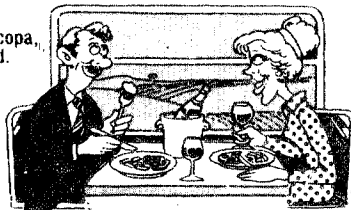

COSTA BRAVA

SALIDA	Cerbere	11.37 LLEGADA
19.30	Port Bou	11.32
19.37	Figuera	10.56
20.47	Gerona	10.19
22.20	Barcelona P.G.	8.46
22.30	Barcelona S.	8.39
0.13	Tarragona	7.50
4.21	Zaragoza P.	2.53
LLEGADA 8.30	Madrid Ch.	22.20 SALIDA

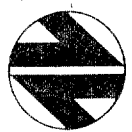

RENFE
VA A MAS

VAYA A MAS. VIAJE CON RENFE.

CHALETES ADOSADOS en Alella

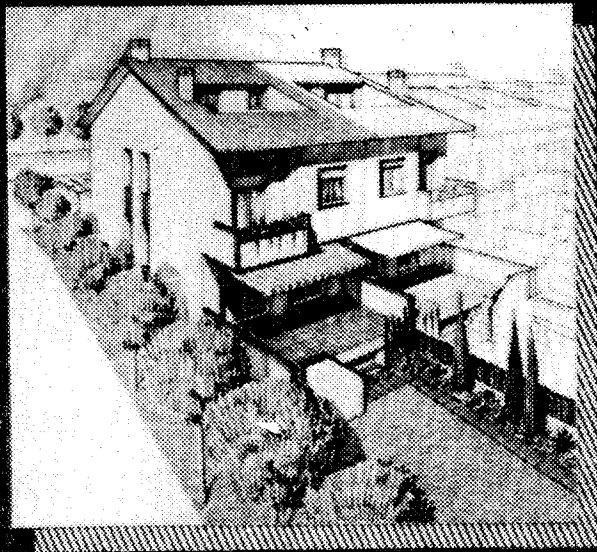

Creu de Pedra

Can Sors

Dos CONJUNTOS RESIDENCIALES, proyectados para satisfacer las mayores exigencias. A tan solo 10 minutos de Barcelona. Perfectamente comunicados y con todos los servicios y comodidades.

El diseño de las viviendas, responde a una concepción moderna y racional, con una distribución práctica, confortable, abierta, soleada y personalizada.

- Superficie desde 180 m² hasta 280 m².
- 4 dormitorios dobles, dos o tres baños y aseo.
- Comedor-estar, formando varios ambientes.
- Planta estudio, con solarium.
- Garaje para dos vehículos.
- Bodega, trastero y posibilidad de sala de juegos.
- Jardín privado.

Los acabados tienen un nivel excelente, que Vd. podrá adaptar a su gusto personal.

Cada Conjunto Residencial, dispone de un extenso jardín comunitario, dos amplias piscinas y la posibilidad de dotarlos de instalaciones deportivas, edificio social, etc.

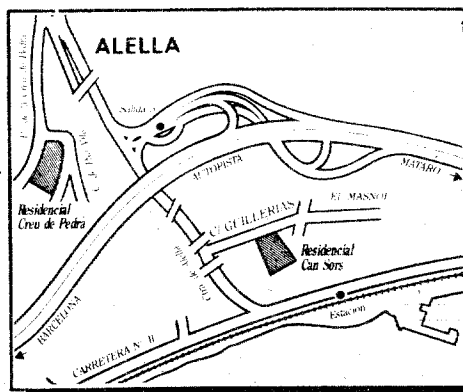

LAG, S.A.

Mallorca, 300 entlo. 1.^a
T. 207 11 54 - 08037 BARCELONA

Sábados y festivos en Residencial Creu de Pedra

COMUNIDAD DE PROPIETARIOS GARANTIZADA